



AGENDA ODS PARA EL MUNICIPIO DE LA PAZ

RED DE PLANIFICACIÓN PARA EL DESARROLLO

Gestión del Conocimiento y Comunidades de Aprendizaje para la Creación de Valor Público (Santo Domingo Nov. 2019)



INTERCAMBIO DE EXPERIENCIAS A NIVEL A NIVEL SUBNACIONAL ,GOBIERNOS INTERMEDIOS Y / O LOCALES EN SU ROL EN LA TERRITORIALIZACIÓN DE LOS ODS.

1.¿Cuáles son principales esfuerzos y avances de su territorio en relación con la implementación de la Agenda 2030?



PROCESO DE IMPLEMENTACIÓN DE LOS OBJETIVOS DE DESARROLLO SOSTENIBLE EN EL GOBIERNO AUTÓNOMO MUNICIPAL DE LA PAZ

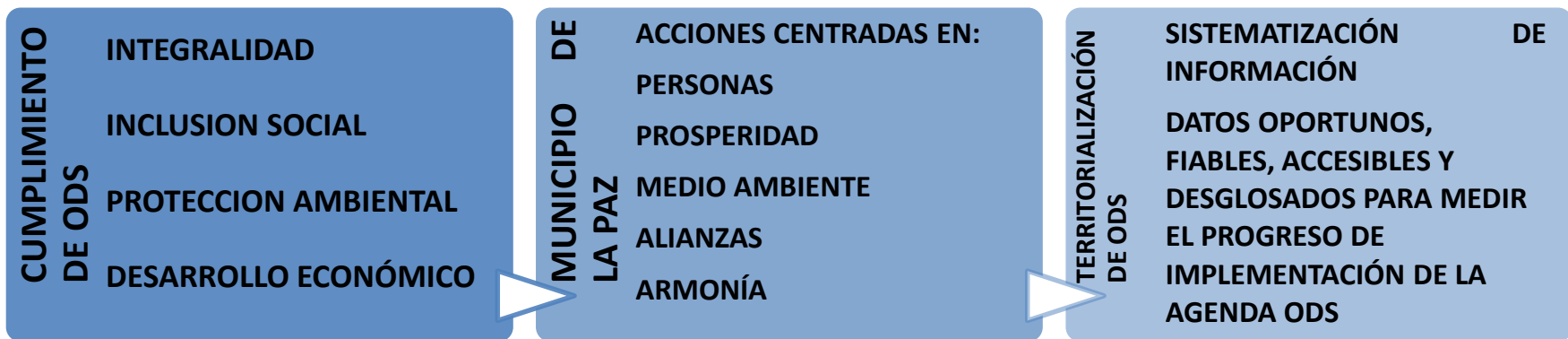

Proceso metodológico para la territorialización de los Objetivos de Desarrollo Sostenible

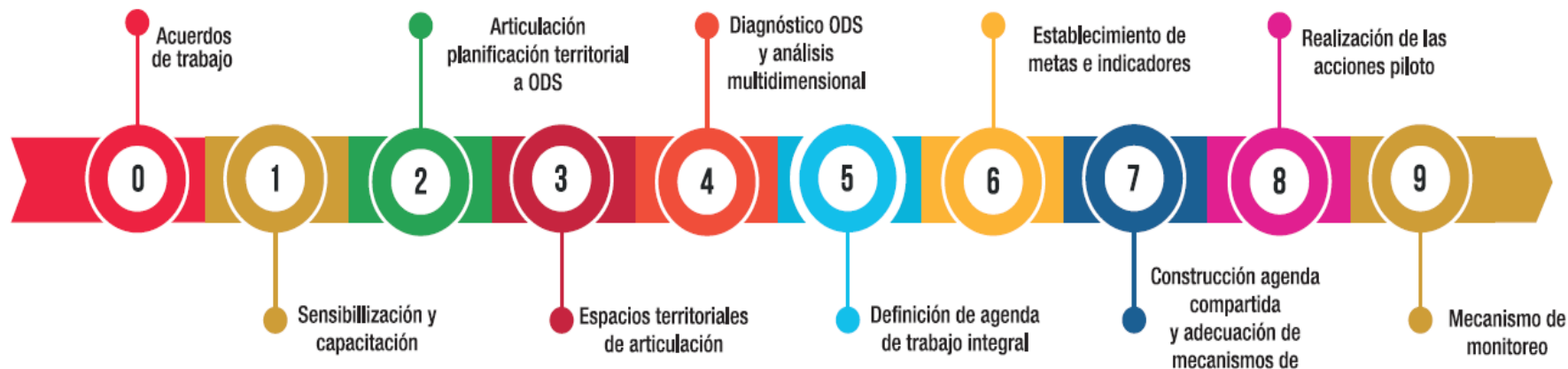

Fuente: Proyecto BOL – 103249 PNUD Bolivia.

La **territorialización o localización** se refiere al proceso que realizó el municipio de La Paz de diseñar, poner en práctica y monitorear las estrategias de implementación de los ODS, asegurando su alineamiento con las prioridades y oportunidades que ofrezca el contexto local. Por consiguiente, se entiende que el nivel local es el ámbito clave para la ejecución y el desarrollo.

Metodología para la construcción de la Agenda ODS para el municipio de La Paz



EJES DE DESARROLLO



6 EJES DE DESARROLLO
19 SUB EJES DE DESARROLLO
58 PROGRAMAS

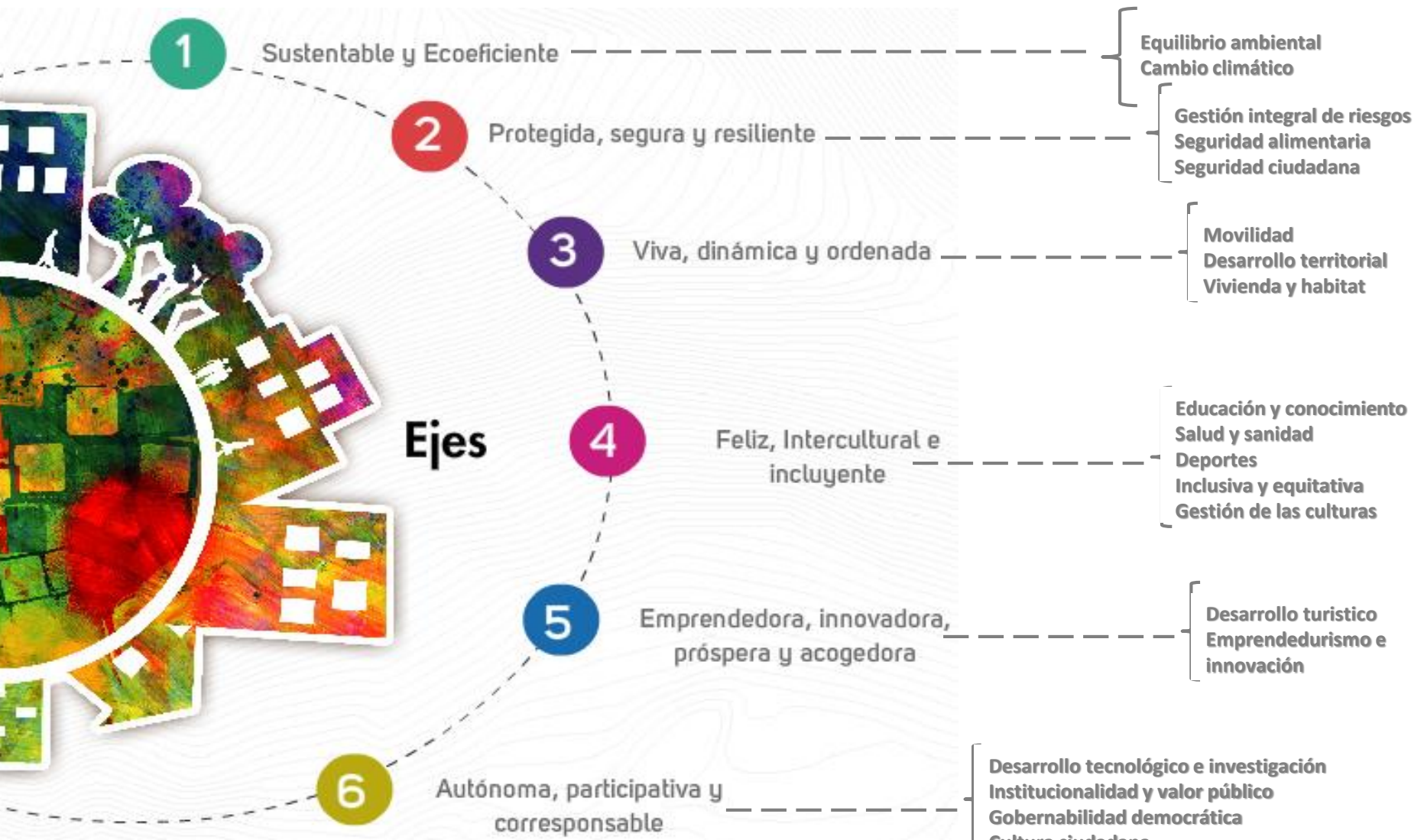

ALINEACIÓN DE ODS Y LA PLANIFICACIÓN A LARGO PLAZO DEL MUNICIPIO DE LA PAZ

Gobierno Autónomo Municipal de La Paz: Alineación de los ODS con el Plan Integral "La Paz 2040: La Paz que Queremos" y el Plan Territorial de Desarrollo Integral "PTDI GAMLP 2016 – 2020" en términos de alcance

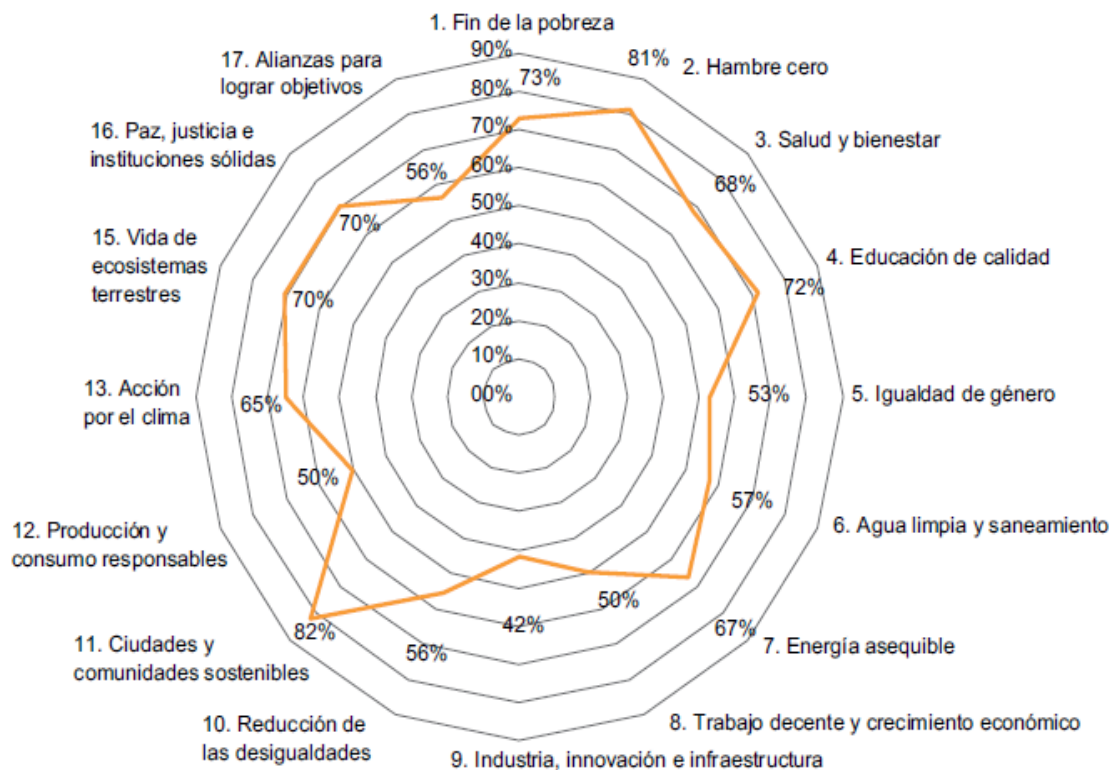

A partir del trabajo conjunto con el PNUD, inédito a este nivel en Bolivia, que permitió realizar una primera encuesta a hogares enfocada en los ODS para luego identificar indicadores para la medición del avance de la implementación de la agenda 2030 en nuestro municipio

En términos de alcance, el modelo de Planificación del GAMLP tiene una **alineación de 63%** con las metas de los ODS.

Alineación varía según área:

ODS 11 alcanza a un 82%

(sobre todo por lo referido a transporte, mitigación de riesgos y gestión de residuos sólidos)

ODS 1 alcanza un 73%

(debido a la provisión de servicios de protección social, salud, educación, y Barrios de Verdad).



**SITUACIÓN DEL MUNICIPIO DE LA PAZ
RESPECTO A LOS OBJETIVOS DE DESARROLLO
SOSTENIBLE**

EJEMPLOS SELECCIONADOS



ODS 4: GARANTIZAR UNA EDUCACIÓN INCLUSIVA, EQUITATIVA Y DE CALIDAD Y PROMOVER OPORTUNIDADES DE APRENDIZAJE DURANTE TODA LA VIDA PARA TODOS.

El Fondo de las Naciones Unidas para la Infancia UNICEF ha elaborado el Índice de Desarrollo Infantil, que mide cuatro componentes: i) alfabetización-numérico, ii) físico, iii) social-emocional y, iv) aprendizaje.

Municipio de La Paz: Niños y niñas menores de 5 años que asisten o asistieron al primer o segundo año de escolaridad del nivel inicial o guardería según sexo, 2018 (p)
(En porcentaje)

Municipio de La Paz: Componentes del Índice de desarrollo infantil temprano según sexo, 2018 (p)
(En porcentaje)

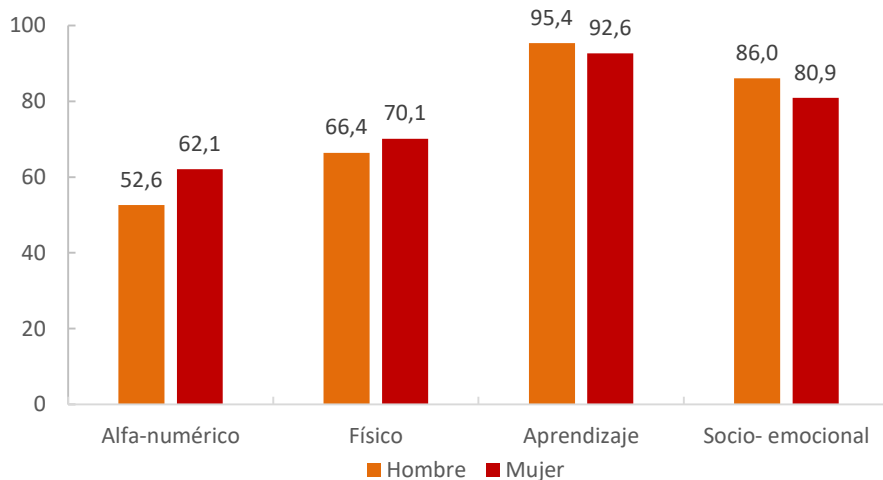
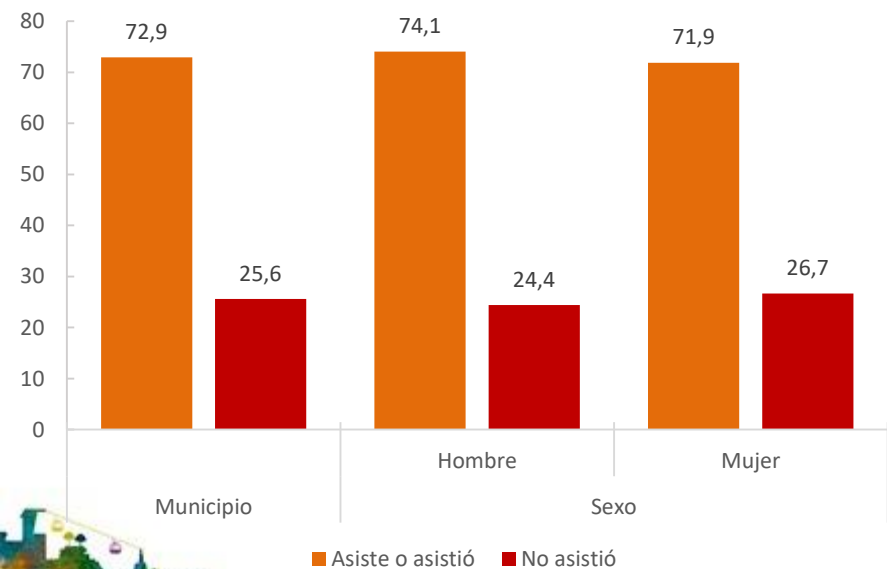

ODS 4: GARANTIZAR UNA EDUCACIÓN INCLUSIVA, EQUITATIVA Y DE CALIDAD Y PROMOVER OPORTUNIDADES DE APRENDIZAJE DURANTE TODA LA VIDA PARA TODOS.

Son 3 acciones estratégicas en el subejeto educación y conocimiento : i) servicios educativos, ii) mobiliario e insumos escolares y, iii) infraestructura y equipamiento educativo.

LOGROS del GAMLP que contribuyen al ODS 4.

Para el 2018, el municipio de La Paz ha aumentado y mejorado sus servicios en las siguientes áreas que contribuyen al ODS 4.

- **CENTROS DE DÍA.**
- **CENTROS MUNICIPALES PARA EL DESARROLLO INFANTIL.**
- **POST ALFABETIZACIÓN.**
- **CENTROS DE ALTO RENDIMIENTO EDUCATIVO.**
- **INFRAESTRUCTURA Y EQUIPAMIENTO EDUCATIVO.**
- **MOBILIARIO.**
- **MOCHILA ESCOLAR.**



ODS 11: LOGRAR QUE LAS CIUDADES Y LOS ASENTAMIENTOS HUMANOS SEAN INCLUSIVOS, SEGUROS, RESILIENTES Y SOSTENIBLES.

Los habitantes del municipio de La Paz reconocen entre sus principales problemas a la **situación actual del transporte y la molestia que les ocasiona el congestionamiento vehicular.**

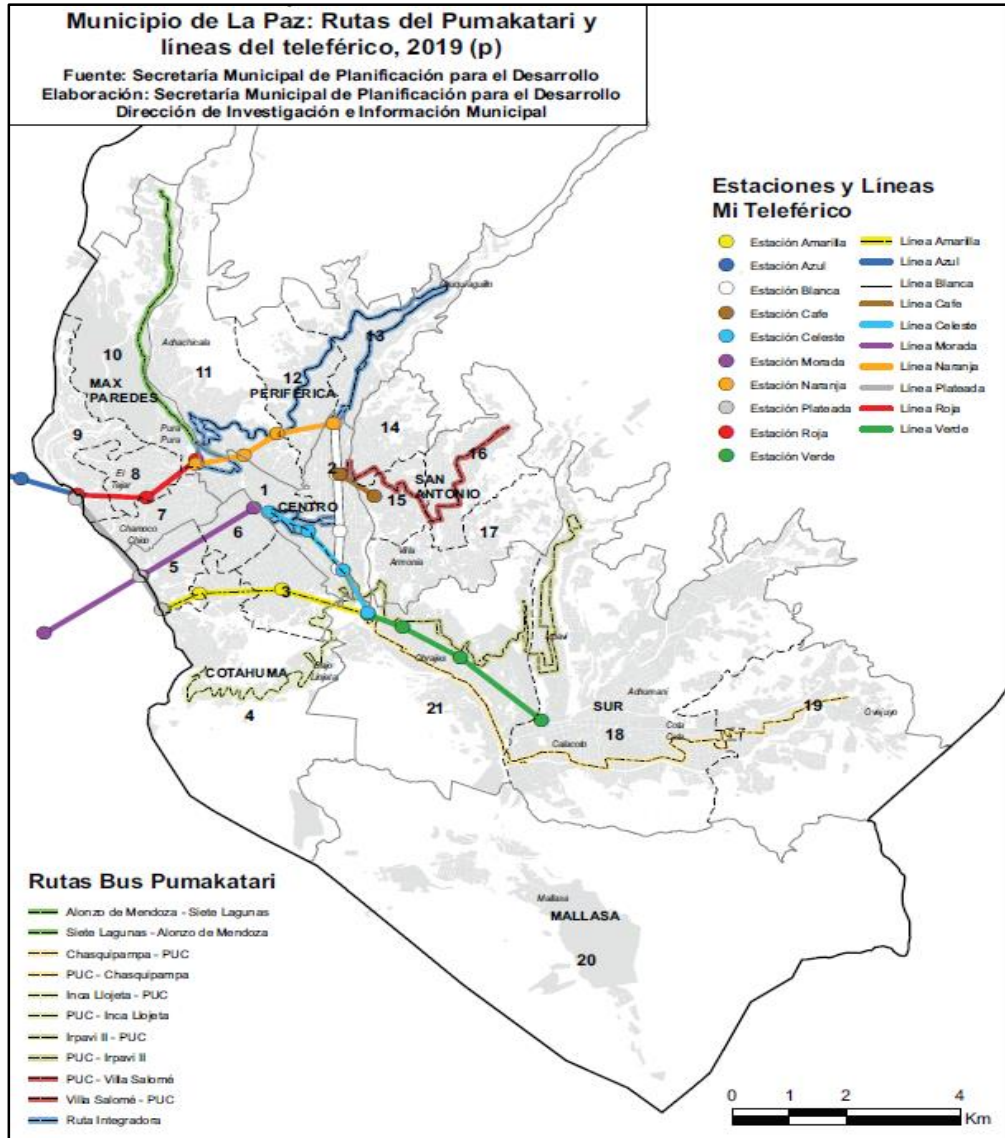

ODS 11: LOGRAR QUE LAS CIUDADES Y LOS ASENTAMIENTOS HUMANOS SEAN INCLUSIVOS, SEGUROS, RESILIENTES Y SOSTENIBLES.

Este objetivo es donde los gobiernos municipales tienen una mayor cantidad de competencias sobre las cuales elaborar políticas, programas y proyectos.

LOGROS del GAMLP que contribuyen al ODS 11.

Para el 2018, el municipio de La Paz ha tenido varios logros que contribuyen al ODS 11.

- **ENTREGA DE BARRIOS Y COMUNIDADES DE VERDAD.**
- **TRANSPORTE MUNICIPAL A TRAVÉS DE LOS BUSES PUMAKATARI Y CHIKITITI.**
- **ESTACIONAMIENTOS PÚBLICOS TARIFADOS EN CALZADA.**
- **CICLOVÍA.**
- **PROMOCIÓN DE ACTIVIDADES CULTURALES.**
- **SISTEMA DE ALERTA TEMPRANA.**
- **MONITOREO HIDROMETEOROLÓGICO.**
- **RED MoniCA LP.**
- **GESTIÓN DE RESIDUOS SÓLIDOS.**
- **ÁREAS VERDES Y RECREATIVAS.**





Municipio de La Paz: Retos a afrontar en el combo de movilidad urbana inclusiva

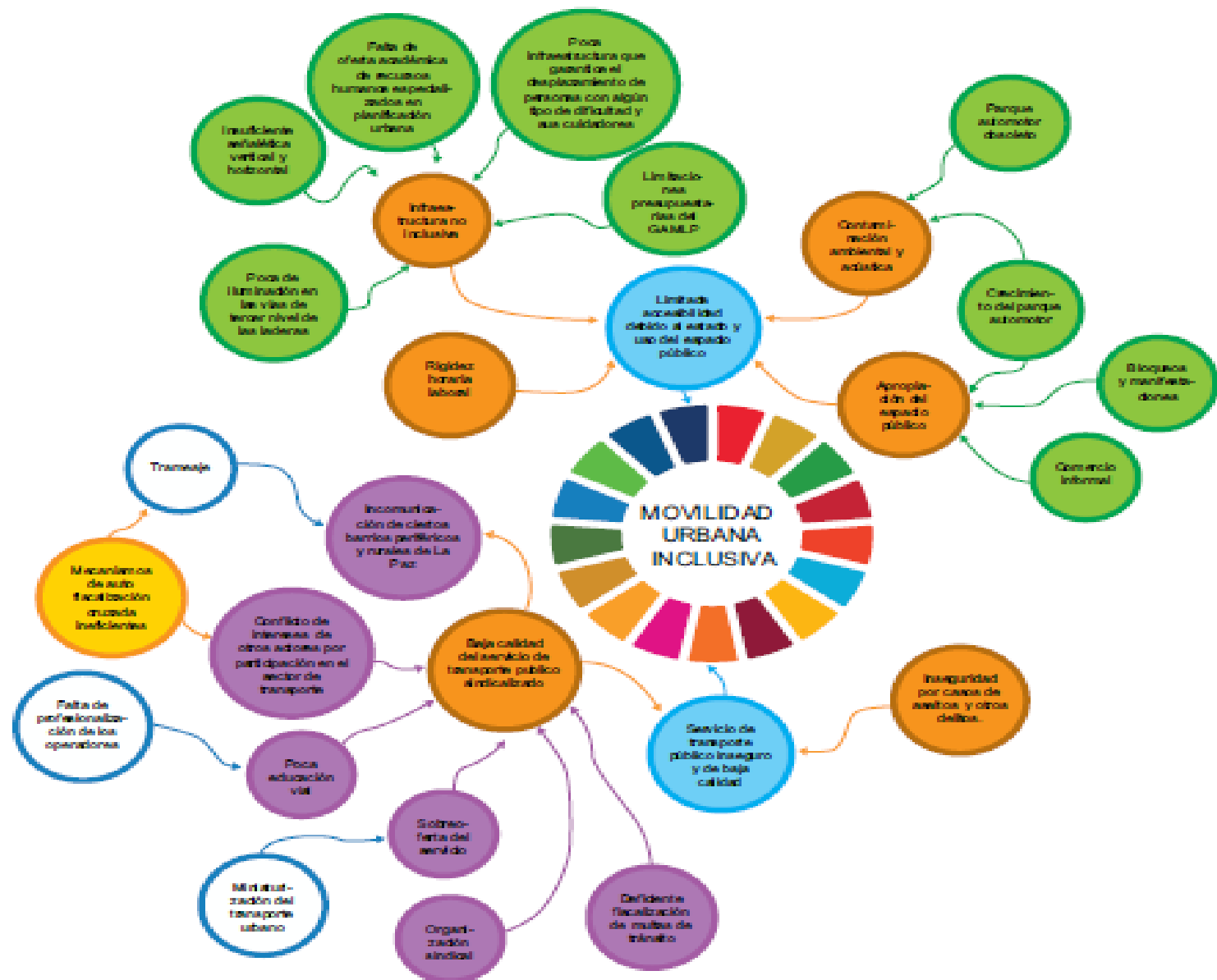

Municipio de La Paz: Programas y aceleradores identificados en el combo de movilidad urbana inclusiva

Programa 1. Planificación urbana inclusiva

Renovación y actualización de la señalética y semáforos con características

Iluminación de las vías y calles

Red vial pública integrada y en buen estado

Cumplimiento efectivo de las rutas establecidas para el transporte sindicalizado

Pacificación urbana.

Reorganización del espacio público

Programa 2. Planificación para la movilidad sostenible

Fomento del transporte colectivo

Renovación del parque automotor

Flexibilidad en los horarios laborales de entrada y salida

Actualización de la normativa de restricción vehicular y reducción de la brecha ecológica

Implementación de ciclo vías en La Paz

Programa 3. Educación vial

Educación y seguridad vial

Desarrollo de aplicación para TIC's



2. ¿Qué dificultades políticas, económicas y sociales han encontrado en el proceso de implementación de la Agenda 2030 y cuál es el principal desafío para avanzar su territorialización de esta agenda?

- Resulta fundamental **potenciar alianzas** con todos los actores para movilizar recursos financieros nacionales e internacionales con el involucramiento del sector privado, la academia y de la sociedad en iniciativas concretas que permitan avanzar hacia el cumplimiento de los ODS.
- La implementación de los ODS debe **responder a las necesidades y prioridades de la población** y ser **coherente con las estrategias y agendas de desarrollo locales**.
- El GAMLP se encuentra preparado para **afrentar** los ODS y esto se vislumbra en la amplia gama de **políticas, programas y proyectos** que están relacionados a los ODS, además de los resultados que estas acciones han tenido sobre el **bienestar de los habitantes** del municipio, que encuentran que la **ciudad** es cada vez un lugar **mejor para vivir**.
- el GAMLP debe establecer el **diseño de sistemas de monitoreo y evaluación para los ODS**, a través de la sistematización de información de distintas fuentes, y elaboración de indicadores. En este sentido, es necesario **fortalecer las capacidades técnicas institucionales**, así como los sistemas de información a través de la ejecución de **estudios e investigaciones** y la asignación de más recursos.
- Finalmente, es evidente que el desafío en la implementación se da a través de la falta de fuentes de financiamiento debido a la distribución de recursos que se da en Bolivia así como la falta de **voluntad política** por parte del gobierno central para **trabajar de manera conjunta con gobiernos locales y departamentales** que no obedezcan a la línea política del partido de gobierno para de esta manera hacer realidad la Agenda 2030.



Contactos Útiles

Sistema de estadísticas municipales, publicaciones

- <http://sem.lapaz.bo/sem>

Anuario estadístico 2017

- <http://sem.lapaz.bo/sem/Anuario/Principal/Principal>

Mapa cultural del municipio

- <http://sitservicios.lapaz.bo/sit/mapacultural/#>

Localización de los ODS en el MLP (SDGs 2016)

- <http://sitservicios.lapaz.bo/sit/ods/index.html>

Agenda ODS para el Municipio de La Paz (SDGs 2018)

- <http://sitservicios.lapaz.bo/agendaods/>

Mapa de uso de suelos en el MLP

- <http://sitservicios.lapaz.bo/sit/LUSU/>

Guía Urbana del MLP

- <http://sitservicios.lapaz.bo/mapas/guiaurbana/creditos.htm>

!





DIRECCIÓN DE INVESTIGACIÓN E INFORMACIÓN MUNICIPAL
Director de Investigación e Información Municipal

edgar.pacheco@lapaz.bo

Asesor Técnico DIIM - SMPD

nhuanquiri@lapaz.bo

